



Pour comprendre le fonctionnement de l'appli, nous vous conseillons en tant que parent de lire le tuto et de visionner les 4 premières vidéos du programme sans faire les activités, et le tuto.  
*[ elles vous permettent de prendre l'Appli en main rapidement, et de mettre l'écriture en capitale ou en cursive ]*

**VIDEO 1 - VIDEO 2 - VIDEO 3 - VIDEO 4 - TUTO PRISE EN MAIN**

Ces fiches proposent des situations d'encodage phonétique qui préparent aux futures activités de lecture en CP.  
Dans l'Appli, comme préconisé, la nouvelle orthographe est mise en place.

Les enfants devront chercher le mot dans l'Appli, l'écrire, et noter le nombre de syllabes dans le rond.



---

---

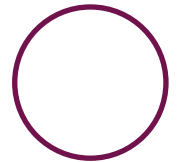

---

---

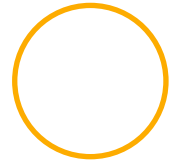

---

---

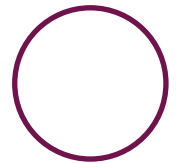

---

---

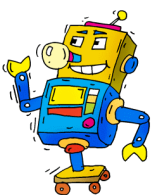
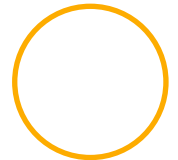

---

---

